

Planning d'activités
Vacances de printemps 2022
Du 11/04/2022 au 22/04/2022

Accueil de loisirs
de Kergomard

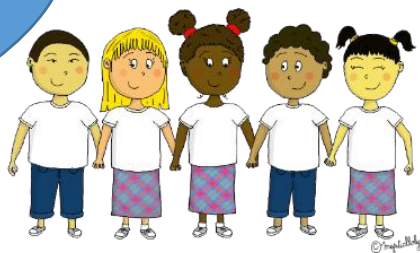

Equipe présente :

Direction : Malika

Animation : Issiyaka/ Zohra/Clément
Fatimata/Houleye

Ci-dessus, l'équipe prévue avant les inscriptions. L'équipe d'animation sera complétée au fur et à mesure des inscriptions afin d'être dans le respect de la législation soit 1 animateur pour 8

Thème
De la période :

Sécurité routière

Quelques exemples d'activités de la période :

Parcours routier

Pêche a la ligne

Sel coloré

Art challenge



Temps spéciaux prévus :

Parcours de santé a l'étang de luisant

Promenade au jardin d'horticulture

Parc des 4 saisons au Coudray

Marche pédestre de la petite Venise
au Coudray

Petit train sur Chartres

Les activités seront précisées et détaillées sur le planning d'activités définitif affiché à l'entrée de la structure au 1^{er} jour de la semaine de centre car provisoire jusqu'au recrutement de l'équipe au complet.

Coordonnées de la structure :

Téléphone : 06 46 08 09 61

Mail :
alsh.chartres.kergomard@pep28.asso.fr

Coordonnées du siège des PEP 28 :

Téléphone : 02 37 88 14 14

Mail : standard@pep28.asso.fr

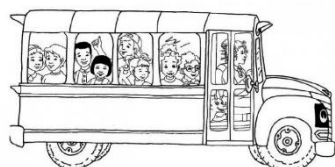



ANNEE SCOLAIRE 2021/2022 CALENDRIER DES INSCRIPTIONS EN ACCUEIL DE LOISIRS		
Accueil de loisirs Mercredis de septembre et octobre 2021		
Début d'inscription	Mercredi 26 mai	Document téléchargeable à partir du 24 mai 2021.
Accueil de loisirs Vacances d'automne (du 25 octobre au 5 novembre 2021) *		
Début d'inscription	Mercredi 22 septembre	Date limite d'inscription
		Vendredi 15 octobre
Document téléchargeable à partir du 20 septembre 2021.		
Accueil de loisirs Mercredis de novembre et décembre 2021		
Début d'inscription	Mercredi 06 octobre	Document téléchargeable à partir du 04 octobre 2021.
Accueil de loisirs Vacances de fin d'année (du 20 décembre 2021 au 31 décembre 2021) *		
Début d'inscription	Mercredi 17 novembre	Date limite d'inscription
		Vendredi 10 décembre
Document téléchargeable à partir du 15 novembre 2021.		
Accueil de loisirs Mercredis de janvier et février 2022		
Début d'inscription	Mercredi 01 décembre	Document téléchargeable à partir du 29 novembre 2021.
Accueil de loisirs Vacances d'hiver (du 7 février au 18 février 2022) *		
Début d'inscription	Mercredi 05 janvier	Date limite d'inscription
		Vendredi 28 janvier
Document téléchargeable à partir du 03 janvier 2022.		
Accueil de loisirs Mercredis de mars et avril 2022		
Début d'inscription	Mercredi 19 janvier	Document téléchargeable à partir du 17 janvier 2022.
Accueil de loisirs Vacances de printemps (du 11 avril au 22 avril 2022) *		
Début d'inscription	Mercredi 09 mars	Date limite d'inscription
		Vendredi 01 avril
Document téléchargeable à partir du 07 mars 2022.		
Accueil de loisirs Mercredis de mai, juin et juillet 2022		
Début d'inscription	Mercredi 23 mars	Document téléchargeable à partir du 21 mars 2022.
* = Dans la limite des places disponibles. Vous pouvez télécharger le formulaire d'inscription sur le site : www.lespepa8.org !!!		

INFORMATION HORAIRES STRUCTURE

Madame, Monsieur, voici un rappel des horaires de votre structure :

MERCREDIS

MATIN : 7h30-9h (Accueil échelonné)

SOIR : 17h-18h (Départ échelonné)

GARDERIE : 18h-18h30 (uniquement les enfants inscrits et en forfait)

MATIN : 7h30-9h (Accueil échelonné)

SOIR : 17h-18h (Départ échelonné)

GARDERIE : 18h-18h30 (uniquement les enfants inscrits et en forfait)

VACANCES SCOLAIRES

Nous nous permettons de vous rappeler que les structures ferment donc leurs portes à 18h30. Nous vous prions donc de vous organiser pour récupérer votre enfant et être sortis de la structure pour 18h30.

Pour toute question relative à cette information ou sur toute autre question concernant les centres de loisirs chartrain, n'hésitez pas à contacter :
Aurélien Poulain, Coordonnateur pour les PEP 28 au 06 27 74 60 87.

